

しゃきょ だより

2021. 6発行

編集・発行

☎ 社会福祉法人 龍ヶ崎市社会福祉協議会
♥ 龍ヶ崎市ボランティア連絡協議会
〒301-0007 龍ヶ崎市馴柴町834-1
TEL 0297(62)5176
FAX 0297(62)5575
メール info@ryu-shakyo.jp

facebook 最新情報を掲載中

龍ヶ崎市社会福祉協議会

検索



QRコード



「総合福祉センター」
について、
詳しくは2ページを
ご覧ください。



みんなでいきいき健幸日本一！ ～総合福祉センター～

総合福祉センターは、平成元年にオープンしてから現在まで、皆さまに支えられて、高齢の方の憩いの施設となっています。写真は、健康器具「ヘルストロン（電位治療）」です。明るい室内に4台設置され、無料でご利用いただくことができます。利用された方からは、「身体がポカポカする」、「スッキリした」と好評をいただいています。

もくじ

- P2 総合福祉センター紹介 福祉の店移動販売
- P3 社協トピックス
- P4～5 ボランティアだより
- P6 令和2年度事業報告
- P7 令和2年度決算報告 寄付者紹介
令和2年度社会福祉大会標語入選作品紹介
クロスワードパズル
- P8 社協からのお知らせ 社会福祉協議会連絡先



総合福祉センターは、旧小貝川のほとりに建ち、四季折々の美しい水辺の風景を臨むことができます。

総合福祉センターをご利用ください！

総合福祉センターは、地域の高齢者が健康で明るい生活を営み、生きがいを高めることを目的として、各種事業を実施しています。

受付



- 龍ヶ崎市または近隣市町村在住で60歳以上の方なら誰でも無料にて入館可能です。
- 利用開始時に利用者登録が必要です。登録の際は身分証明書（保険証など）をお持ちください。
- 登録後は入館時の簡単な手続きでご利用いただけます。



男子・女子浴室



明るく広いお風呂で、お手軽に銭湯気分を味わえます。
受付にてカギを受け取り、同じ番号のロッカーに荷物を入れてください。

集会室



入浴の後などに、くつろいでいただけます。マッサージチェアもご利用いただけます。

ヘルストロン室



予約不要でいつでもご利用いただけます（1人20分間）。受付にてメダルをお受け取りください。



旧小貝川を泳ぐ白鳥の親子



館内は、季節に合わせた装飾が飾られています。

クラブ活動



様々なクラブが活動中です。
(写真はシルバーリハビリ体操の様子)
くわしくはお問い合わせください。

長寿会連合会事務局



長寿会連合会の事務局がおかれ、各地域での活動や、会員間の交流をサポートしています。
(写真はバタンク大会の様子)

【入浴施設のご利用について】

現在、新型コロナウイルス感染症拡大防止のため、入場制限を行っています。

- ・事前予約制となります。ご利用の前日から電話にて予約を受付します。(受付時間 午前9時～午後5時)
- ・お一人の入浴時間は30分です。浴室の人数制限は、男女それぞれ3人までとなります。
- ・ご利用可能な時間は、午前10時から午後3時50分までとなります。

「福祉の店 移動販売」の販売場所が増えました！

(コミセン = コミュニティセンターの略称)

地元の農家が生産した新鮮な野菜を、市内各所へ販売に伺います。

4月から、お伺いする場所が2か所増えて、更に、ご利用いただきやすくなりました。

- ご注文いただいたお米を、ご自宅まで宅配するサービスも行っています。
宅配日：金曜日（水曜日までの注文を金曜日に宅配）



問 中央支所
☎64-4335

日 程	販売時間	場 所
水	第1・3	10:30~11:00 松葉コミセン
		14:00~14:30 駒馬台コミセン new
	第2・4	10:30~11:00 長山コミセン
		11:30~12:00 龍ヶ崎コミセン
	14:30~15:00 南が丘自治会館	
木	第1・3	10:30~11:30 佐貫西口支所
金	第1	10:30~11:00 駒柴コミセン
	第3	10:30~11:00 久保台コミセン
	第1・3	11:30~12:00 総合福祉センター
	第2・4	10:30~11:00 城ノ内コミセン new

※時間は目安です。販売状況によって変わることがあります。



皆さまからお寄せいただいた募金は、龍ヶ崎市内の様々な地域福祉活動に役立てられています

佐貫西口支所にて「まちかどギャラリー」を開催しています



佐貫西口支所では、デジタルサイネージ（電子看板）にて様々な情報を発信しています。

現在は、「まちかどギャラリー」として、障がいのある方のアート作品（刺し子、鉛筆画、色鉛筆画など）の表示を行っており、コーヒーなどを飲みながら、ゆったりと鑑賞していただけます。お近くにお越しの際は、ぜひお立ち寄りください。



(写真左)
デジタルサイネージにて市内施設の案内や社会福祉協議会の事業紹介などが常時掲示されています。

(写真右)
刺し子作品（ひまわり園制作）は、ご購入いただけます。1枚350円。

「まちかどギャラリー」

期間：開催中～7月31日（土）まで

時間：午前9時～午後5時まで

問 佐貫西口支所（まいりゅうサロン）
☎75-6114

一般社団法人竜ヶ崎青年会議所と「災害時相互協力協定」を締結しました！



社会福祉協議会 会長 中山市長（写真左）と
竜ヶ崎青年会議所 雑賀理事長（写真右）

地震や風水害などの大規模災害が起こった場合に、被災された方の生活の早期安定に向けた支援をより効果的に行うため、5月24日に一般社団法人竜ヶ崎青年会議所と「災害時相互協力協定」を結びました。

協定の内容には、災害ボランティアセンターの運営協力や資機材の確保、それぞれのネットワークを活かした情報の収集と共有などが盛り込まれています。

今後ますます連携が深まり、防災・減災日本一となるものと確信しています。

6年生に贈る「手話の歌」～出前講座「手話体験」の取り組み～



「6年生を送る会」の様子



教室での練習の様子

今年1月、川原代小学校5年生（当時）より、卒業する6年生に歌を贈りたいが、新型コロナウイルス感染症対策で声を出して歌うことができないので、社会福祉協議会の出前講座「手話体験」で学んだ手話で、歌を贈ることができないかと相談がありました。

そこで、手話体験の講師を務めている「龍ヶ崎市聴覚障害者協会」に協力してもらい、担任の先生に手話の表現方法を教え、同時に練習用動画を撮影しました。

5年生は動画をもとに練習を行い、無事、「6年生を送る会」にて手話の歌を披露することができました。

手話は、聴覚に障がいがある方の「言葉」であり、「感情表現」でもあります。5年生の気持ちが手話によって、6年生の旅立ちを応援する、すばらしい贈りものになったことと思います。

ボランティアだより



コロナに負けず…!

ひまわりの会

ひまわりの会では、小中学校などから依頼を受け、福祉体験（福祉出前講座）の車いすの操作を教えるボランティアを行っています。

また「福祉の店ひまわり」（森林公園内）に従事している、障がいのある実習生の送迎ボランティアも行っています。

昨今のコロナ禍の中、小学校にて行う「車いす体験」では、子どもたちに楽しく安全に体験してもらうため、事前に打合せを行い、学校ごとに合わせたメニューを考え、マスクや消毒などの感染症対策を徹底しています。

参加者からは「身近なものだと感じた」との声も聞かれるなど、誰にでもわかりやすく、福祉を伝える活動を続けています。



福祉体験の様子



福祉車両の実演中。興味津々です！

お米と水で作った重りを乗せて、実際に介助をしているような体験ができました！



会員募集中

- ★ 福祉体験のボランティア ※資格は必要ありません
- ★ 「福祉の店ひまわり」に従事する実習生の送迎 ※要普通自動車免許 どちらかだけでも可。都合が合うときの参加で大丈夫です♪

ボランティア掲示板 Information

覚えよう 龍ヶ崎手話サークル「たつのこ」
かんたん part3
ワンポイント手話

手話は聴覚に障がいのある方々の大切なコミュニケーション方法です。日常で使える簡単な手話をお伝えします。

「体調は大丈夫ですか？」

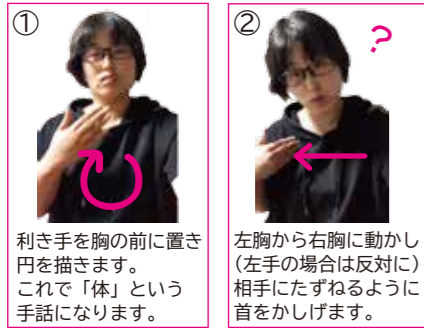

★手話は表情がとても大切です。相手の目を見て伝えてくださいね。協力：龍ヶ崎市聴覚障害者協会

ご案内 龍ヶ崎市
シルバーリハビリ体操指導士会
誤嚥予防に「ば・た・か」体操

食事中に「むせる」「咳が出る」などの症状はありませんか？食べ物が入ってしまふことを誤嚥（ごえん）といいます。おうちで簡単にできる誤嚥予防の発声トレーニングをご紹介します。

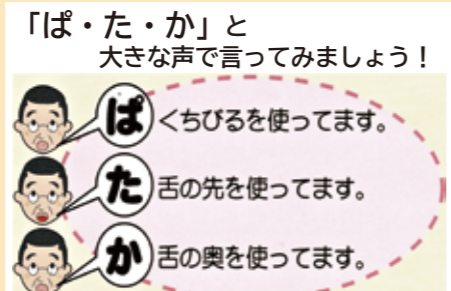

舌と唇を鍛えて、食事を楽しみましょう！
出典：誤嚥予防のための体操 茨城県立健康プラザ

豆知識 知っていますか？
福祉のマーク

上記のような車いすが描かれたマークを見かけたことはありますか？街中の公共施設や道路には、いろいろな福祉のマークが使われています。

聴覚障がい者マーク（聴覚障がい者標識）



聴覚障がいがあることを理由に、運転免許に条件を付されている方が運転する車に表示するマークです。危険防止のためのやむを得ない場合を除き、幅寄せや割り込みを行ってはいけません。

～私たちの地域をもっと住みよくするために～



豊かな心を育む「ほっとけない運動」

龍ヶ崎市更生保護女性会

【あいさつ・声かけ運動】

市内の小中学校にて、第1・3月曜日の登校時にあいさつ運動を実施しています。この活動は保護司会と一緒に取り組んでいます。当日は早朝から、交通量の多い歩道と校門前にスタンバイ。登校してくる子どもたちに声をかけると、皆明るく笑顔で「おはようございます！」と返しているのが印象的でした。



【巡回パトロール】

毎月第4金曜日の午後4時から、龍ヶ岡公園（たつのこ山）と北竜台公園の2か所に分かれ、見守りの巡回パトロールを行っています。

公園内と周辺を中心に巡回を行い、日が暮れるころには、自転車で遊びに来ていた子どもたちに「車に気をつけて帰ってね」と声をかけていました。

問 龍ヶ崎市更生保護女性会 担当：所
☎ 66-3426

かんたん No.41 ふれ愛レシピ

サバ味噌煮缶の煮つけ

「つくしんぼの会」より
メニューを提供いただきました！



バックナンバーをホームページに掲載しています！
右のQRコードから検索いただけます。



今回のレシピは栄養豊富なサバを使ったご飯によく合う一品です。ぜひお試しください。



ふれ愛キャラクター AIちゃん

材料（2人分）

- サバ味噌煮缶 … 1缶
- きぬさや …… 5枚
- 厚揚げ豆腐 …… 150g
- しめじ …… 1袋（100g）
- めんつゆ …… 大1（3倍濃縮）
- 水 …… 100cc

- ① 絹さやは半分に切り、水100ccにめんつゆを入れ、さっと煮たあと取り出しておく。
- ② ①の煮汁に、サバ味噌煮缶と食べやすい大きさに切った厚揚げ豆腐としめじを加え、5分ほど煮詰める。
- ③ 器に盛り、きぬさやをトッピングしたら完成！

【栄養成分】（2人分）

エネルギー	634kcal
たんぱく質	40.8g
脂質	38.4g
炭水化物	36.7g
塩分	4.1g

会員募集中

つくしんぼの会では、
松葉地区を中心に会食を通した高齢者支援を行っています。
おいしい料理とふれあいの場を一緒につくってみませんか？

問 つくしんぼの会 担当：青木
☎ 090-2216-0469

龍ヶ崎市ボランティア連絡協議会加盟団体 令和3年6月現在 50音順



龍ヶ崎市
ボランティア
連絡協議会の
マークです

- おりづるの会
- ききょうサークル
- 米町ボランティアの会
- さくらの会
- 青少年育成龍ヶ崎市民会議
- つくしんぼの会
- トライアングルサークル
- ひまわりの会
- ふれあいサークル
- ゆーあいサークル
- 龍ヶ崎おもちゃライブラリー
- 龍ヶ崎さきょうライオンズクラブ
- 龍ヶ崎骨髄バンクを広める会

- 龍ヶ崎市更生保護女性会
- 龍ヶ崎市子ども会育成連合会
- 龍ヶ崎市肢体不自由児者父母の会
- 龍ヶ崎市障害児・者親の会あおぞら会
- 龍ヶ崎市食生活改善推進員協議会
- 龍ヶ崎市シルバーリハビリ体操指導士会
- 龍ヶ崎市心身障がい者育成会
- 龍ヶ崎市身体障害者福祉協会
- 龍ヶ崎市長寿連合会
- 龍ヶ崎市点訳友の会
- 龍ヶ崎市読書会連合会
- 龍ヶ崎市婦人防火クラブ連絡協議会
- 龍ヶ崎市民生委員児童委員連合協議会

- 龍ヶ崎手話サークル「たつのこ」
- 一般社団法人龍ヶ崎青年会議所
- 龍ヶ崎第一ボランティア協会
- 龍ヶ崎地方家族会
- 龍ヶ崎中央ロータリークラブ
- 龍ヶ崎トラディショナルクラブ
- 龍ヶ崎心身障がい者育成会
- 龍ヶ崎ライオンズクラブ
- 龍ヶ崎朗読の会
- 龍ヶ崎ロータリークラブ
- 流通経済大学ボランティアサークル

加盟団体：37団体

令和2年度 龍ヶ崎市社会福祉協議会 主な事業報告

高齢者に関する事業

- シルバーカー購入助成事業 93件
- ふれ愛給食サービス事業
 - ・157人へ宅配
- ふれ愛会食会事業 会食会は中止※ 菓子宅配と小学生との手紙交流
 - ・137人へ宅配
- 歳末ふれ愛訪問事業（12月22日～25日）
 - ・152人へ宅配
- 総合福祉センター運営事業 利用者 延べ16,329人
 - ・クラブ活動利用者 延べ 1,880人
 - ・団体活動利用者 延べ 3,190人
 - ・いきいきヘルス体操参加者 247人
- 高齢者スポーツ大会
 - ・ゲートボール大会 31人 ・輪投げ大会 161人
 - ・グラウンドゴルフ大会 120人 ・ペタンク大会 123人
- 敬老会事業 式典中止※、記念品の配付
 - ・対象者 10,614人
- 長寿会運営事業
 - ・長寿大学 中止※
 - ・健康マージャン交流大会 中止※
 - ・カラオケ交流会 中止※
 - ・高齢者スポーツルール研修会 中止※
 - ・いばらきねりんスポーツ大会 中止※
 - ・第58回茨城県老人クラブ大会（開催中止）2人顕彰
- 元気サロン松葉館運営事業
 - ・利用者 延べ 6,541人
 - ・はつらつサロン参加 延べ 6,008人

子どもに関する事業

- チャイルドシート等購入助成事業 36件
- 親子創作教室
 - ・陶芸教室、絵画教室 中止※

障がいに関する事業

- 障がい者自立化支援事業
 - ・福祉の店ひまわり 実習生 4人
 - ・C a f e たつこの 実習生 2人
 - ・福祉の店りゅう 実習生 5人
 - ・福祉の店移動販売 実習生 7人
 - ・福祉の名刺屋さん 実習生 3人
- 障害福祉サービス事業所ひまわり園
 - ・延べ9,241人利用
 - ・日中一時支援事業 延べ1,082人利用
- 障害福祉サービス事業所あざみ
 - ・延べ2,115人利用
- 指定特定相談支援事業
 - ・契約者 124人 ・サービス計画案作成数 47件
 - ・モニタリング報告書作成数 268件
- スポーツレクリエーション事業
 - ・茨城県障害者スポーツ大会 中止※
- 点字・声の広報等事業
 - ・点訳（5人利用） ・音訳（13人利用）
- 要約筆記入門講座 全5回（13人参加）

ボランティアに関する事業

- ボランティアセンター運営
 - ・延べ利用者数 6,137人 ・相談・紹介 10件
- 福祉出前講座 ・7件（延講師派遣32人）
- ボランティア講座
 - ・音訳講座 全9回（4人参加）
 - ・点訳講座 全8回（6人参加）
- ボランティア連絡協議会活動支援 ・37団体
- ボランティア保険 ・活動保険 39件 ・行事用保険 8件
- ジュニアボランティア育成（市内小・中学生対象）
 - ・3日間（37人参加）
- 高校生ボランティアスクール ・3日間（56人参加）

生活の支援に関する事業

- 心配ごと相談（毎月2回） 35件
- 法律相談（毎月2回） 67件
- 災害見舞金 1件支給
- 交通遺児支援事業 1件支給
- 福祉機器、福祉車両貸出
 - ・車いす 86件 ・福祉機器 11件
 - ・車いす用福祉車両 18件
- 生活福祉資金貸付
 - ・相談 2,922件 ・申請 1,490件 ・食料提供 59件
（新型コロナウイルス感染症による特例貸付含む）
- 緊急小口貸付金事業 29件
- 日常生活自立支援事業 利用契約者 19人
- 在宅福祉サービス事業（家事援助等）
 - ・登録人数 利用会員 9人、協力会員 8人
 - ・活動状況 訪問回数 97回、延時間数 98時間
- 地域ケアシステム推進事業
 - ・ケース検討会議 6回 ・在宅ケアチーム数 8チーム
 - ・ケース訪問回数 延べ 71回 ・相談件数 延べ165回
- 善意銀行運営事業
 - ・高等学校入学準備金の支給 15件
 - ・NPO法人フードバンク茨城への支援
 - ・三世代交流を実施する市内小中学校に支援金を支給 1件

交流に関する事業

- ふれ愛キャンプ 中止※
- ふれ愛広場 中止※
- ふれ愛クリスマス（12月13日）
 - ・障がい児・健常児 15人
 - ・ジュニアボランティア 8人
 - ・高校生ボランティア 10人
 - ・ボランティア 41人（16団体）
- いきがい交流事業
 - ・花見会 中止※
 - ・芋煮会 中止※
 - ・季節交流会 中止※
- 歳末地域たすけあい助成事業 助成件数 2件
- イベント用品貸出 33件

その他の福祉に関する事業

- しゃきょうだより発行 年4回（7・9・1・3月）
全世帯・公共機関等に配布
- 広報啓発 パンフレット発行・ホームページ運営
- 社会福祉大会 式典中止
 - ・社会福祉功労者表彰 43件 ・善行青少年表彰 2件
 - ・社会福祉協力感謝 3件 ・標語入選者表彰 14件
- 交流サロンりゅう運営（中央支所内）
 - ・中央支所 238人利用
 - ・交流サロンりゅう 2,583人利用
- 佐貫西口支所運営事業（まいりゅうサロン）
 - ・支所 延べ1,142人利用
 - ・談話室 延べ 808人利用
 - ・多目的室 延べ2,070人利用
- ふるさとふれあい公園運営事業
 - ・アトリエ 1,896人 ・ゲートボール場 2,689人
 - ・多目的グラウンド 4,916人 ・ディスクゴルフ場 4,906人
 - ・野外ステージ 10,398人 ・グラウンドゴルフ場 3,557人
 - ・バーベキューエリア 127人

上記の事業は、皆さまから寄せられた社会福祉協議会会費や赤い羽根共同募金を有効に活用して行いました。

「※」新型コロナウイルス感染症拡大防止により中止となりました。

令和2年度 龍ヶ崎市社会福祉協議会会費のご報告とお礼

各世帯の皆さまから、5,545,842円の会費をいただきました。

また、企業・団体の方々から、720,000円の賛助会費をいただきました。

ご協力をいただいた会費をもとに、様々な福祉事業を実施することができました。

心よりお礼を申し上げます。

ありがとうございました。

本会の地域福祉事業の推進にあたりましては、皆さまからの会費を財源としており、毎年7月から住民自治組織（各自治会・町内会）を通してご協力をお願いしております。令和3年度におきましても、皆さまのご理解・ご協力をいただきたく、お願い申し上げます。

【令和2年度決算】

【収入】	(単位：円)
事業活動収入	
会費収入	6,265,842
寄付金収入	2,313,099
補助金収入 (交付金・助成金・共同募金 配分金を含む)	160,485,562
受託金収入	56,043,042
貸付事業等収入	610,000
事業収入	12,458,409
就労支援事業収入	2,426,080
障害福祉サービス等事業収入	103,634,432
受取利息配当金収入	5,118
その他の収入	2,548,718
施設整備等収入	-
その他の活動収入	8,250,158
前期末支払資金残高	63,528,657
合計	418,569,117

【支出】	(単位：円)
サービス区分	
法人運営事業	136,007,276
企画広報事業	596,457
ボランティアセンター事業	1,237,604
ふれあいのまちづくり事業	3,467,264
地域福祉推進事業	5,697,047
共同募金配分金事業	3,653,262
いきがい交流事業	283,156
在宅福祉サービス事業	75,815
地域ケアシステム推進受託事業	3,490,000
元気サロン松葉館運営受託事業	2,589,042
敬老会事業	5,334,000
総合福祉センター運営事業	37,554,000
地域福祉会館管理事業	3,221,000
佐貫西口支所運営事業	7,175,776
障害福祉サービス事業所のまわり園運営事業	69,160,001
障害福祉サービス事業所あごみ運営事業	23,945,866
特定相談支援事業	5,140,946
ふるさとふれあい公園運営事業	12,410,000
障がい者自立化支援事業	21,524,656
合計	342,563,168
当期末支払資金残高	76,005,949

寄付・共同募金にご協力ありがとうございました (順不同・敬称略)

令和2年12月24日～令和3年3月31日現在

【寄付金】

土浦友の会
城ノ内小学校
匿名1件

【賛助会費】

卓球専門店トヨシマ

令和2年4月1日～令和3年3月31日現在

【善意銀行】

大澤 芳弘 高野 重彦
白畑 善夫 吹上 雅子
鈴木 禮子 匿名3件
佐貫商店会

令和3年2月27日～3月31日現在

【赤い羽根共同募金】

平台4丁目自治会
中里たつのこ邑
小通幸谷1区
横町長寿会



令和2年度社会福祉大会 標語入選作品ご紹介

テーマ「あいさつ運動」 ※学校・学年は令和2年度のものです

あいさつは 元気いっぱい 自分から
あいさつを 笑顔でかえす 龍ヶ崎
あいさつは 笑顔と優しさが あふれるよ
心に響く あたたかな声 みんなでつなぐ あいさつの輪
あいさつで つなぐ笑顔 大切に

大宮小学校 6年 長塚 凜
八原小学校 6年 蛭原 陽詩
城ノ内小学校 5年 倉嶋 千誓
愛宕中学校 1年 長谷川 晴香
長山中学校 1年 大津 咲久

クロスワードパズル

応募期限 7月20日(火) 必着

パズルに文字を入れ、右下にある言葉をお答えください。正解者の中から抽選で5名様に**食事券1,000円分**をプレゼント！(テイクアウトでも利用可)

賞品提供 とんかつ 牛島

(龍ヶ崎市愛戸町)

生パン粉使用の薄く香ばしい衣にお肉のうま味をとじこめたこだわりの逸品です！



応募方法 住所・氏名・電話番号 年齢・答えをご記入のうえ、郵便はがき、FAX、メールのいずれかで社会福祉協議会(表紙右上参照)にご応募ください。

ご意見・ご感想もお待ちしております。

※賞品のご提供様に応募しないでください。宛先は必ず 社会福祉協議会 でお願います。

QRコードからも応募できます！



たてのカギ

- 急に降ってすぐに止むもの
- クラーク博士の有名な言葉。「少年よ〇〇を抱け！」
- 踊りを職業にしている人。踊り手。
- 龍ヶ崎市社会福祉〇〇〇〇会

よこのカギ

- 箱根駅伝でつなぐもの
- 話の中心的な材料になるもの
- 趣味は映画〇〇〇〇〇〇です
- 簡単なことを指す言葉「〇〇飯前」
- 長さの単位。「たつこのやま」の標高は41〇〇〇〇

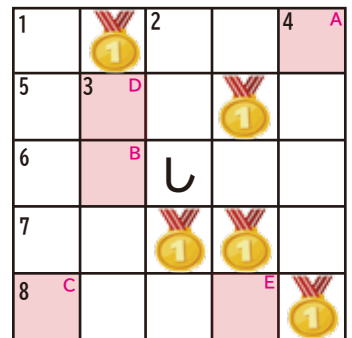

答え A B C D E

※当選者の発表は、賞品の発送をもってかえさせていただきます。

クロスワードパズル 3月号の答え 「ありがとう」 でした。 ご応募ありがとうございました。

募集中

音訳講座を開講します

音訳とは、視覚に障がいのある方のために、活字で書かれている情報を「音声」にして伝えるものです。

1. 基本的な読み方
2. ガイドの仕方
3. 広報紙を読みPCでCD作成



実施日	全日程・火曜日 令和3年 9/28・10/12・10/26・11/9・12/14 令和4年 1/11・1/25・2/8・2/22
時間	午後1時30分～午後3時30分
会場	地域福祉会館2階会議室
定員	先着12人
参加費	300円
講師	龍ヶ崎朗読の会

ご案内

福祉車両を貸出しています

病院への通院やその他の外出のため、車いすに乗ったまま、乗降できる車両を貸出します。

問い合わせは
上記 TEL まで



貸出期間	月曜日から金曜日 (祝日・年末年始を除く) (宿泊を伴うものは除く)
利用料	無料 ※燃料費のみ使用者の実費負担
車種	軽自動車 (スズキ・エブリワゴン)

募集中

生活支援員として活動して下さる方を募集しています

認知症や知的・精神障がいなどで判断能力が不十分な方が安心して暮らせるよう、福祉サービスの利用手続きや金銭管理のお手伝いをしています。

現在、その活動をサポートする「生活支援員」を募集しています。



要件	70歳未満の方(要普通免許) ボランティア経験者、福祉業務経験者など
主な活動	利用者宅への訪問や預貯金の出し入れ
時間	月1～2回 1回あたり1時間程度
場所	市内(利用者宅および福祉施設・病院など)
活動手当	1時間あたり1,000円を支給します

ご案内

相談ごとは社協にお任せください

無料

皆さまの生活での「困りごと」を、知識と経験のある相談員が親身に対応し、解決に向けたお手伝いをします。相談は無料で秘密は厳守します。

法律相談

開催日	申込方法	相談員
7月 9日(金), 30日(金)	要予約	有川 保 弁護士 真鍋 涼介 弁護士
8月 13日(金), 27日(金)		
9月 10日(金), 24日(金)		
定員 3人(多数の場合は抽選)		
時間 午後1時30分～(1人あたり45分)		

心配ごと相談

開催日	申込方法	相談員
7月 6日(火), 20日(火)	予約不要	心配ごと相談員
8月 3日(火), 17日(火)		
9月 7日(火), 21日(火)		
場所 地域福祉会館にて、先着順で受付します。		
時間 午後1時30分～4時30分(最終受付:午後4時)		

新型コロナウイルス感染症拡大状況や、今後の社会情勢等により掲載内容から変更となることがあります。ご了承ください。

龍ヶ崎市社会福祉協議会 連絡先

- ◎ 龍ヶ崎市社会福祉協議会 事務局 ☎ 62-5176 Fax 62-5575
- ・中央支所 (交流サロンリゅう・福祉の店りゅう) ☎/Fax 64-4335 土曜も営業
- ・佐貫西口支所 (まいりゅうサロン) ☎/Fax 75-6114 土曜も営業
- ・元気サロン松葉館 (松葉小学校館内) ☎ 66-6422

- ・障害福祉サービス事業所 ひまわり園 ☎ 64-2772
- ・総合福祉センター (高齢者福祉センター・指定特定相談事業所・障害福祉サービス事業所 あざみ) ☎ 62-5851 Fax 62-7789 土曜も営業
- ・ふるさとふれあい公園 ☎ 62-7628 土・日も営業
- ・Cafeたつのこ (たつのこアリーナ内) ☎ 090-8801-5176 土・日も営業
- ・福祉の店ひまわり (森林公園内) ☎ 62-3111 土・日も営業

